

ESTERNO VELODROMO - VISTA DA PERCORSO PEDONALE

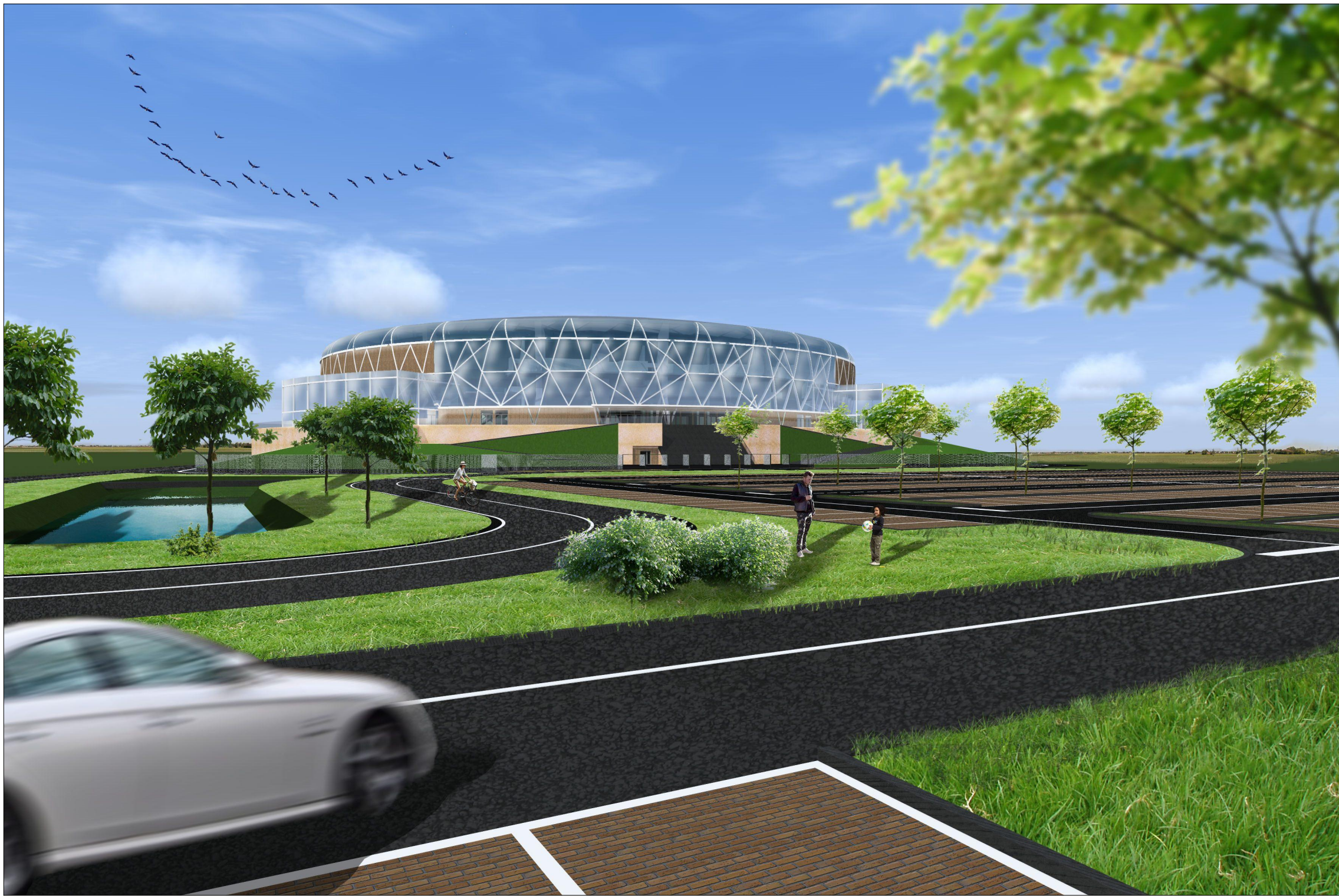

ESTERNO VELODROMO - VISTA DA AREA PARCHEGGIO SUD (SETTORE "C")

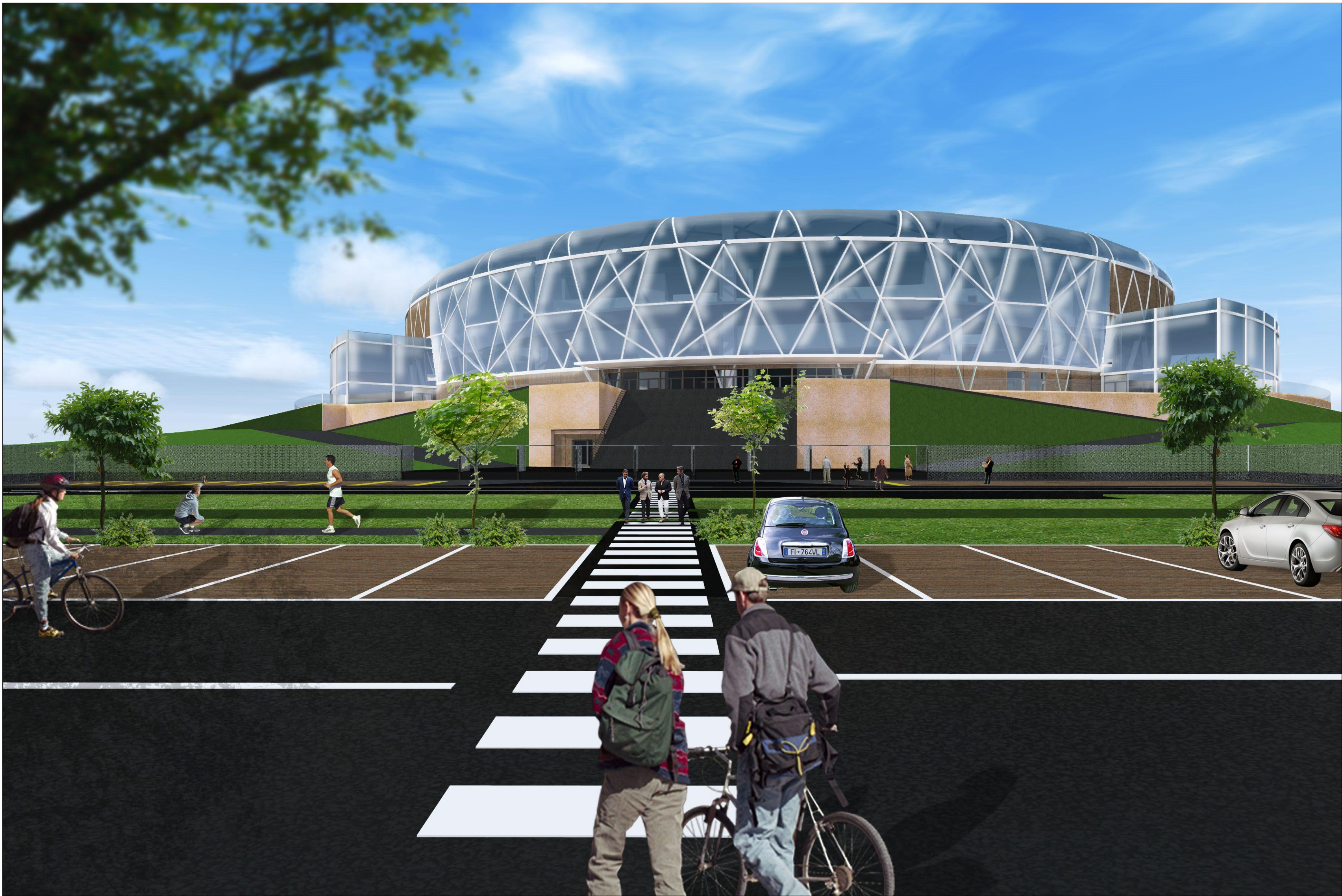

ESTERNO VELODROMO - VISTA INGRESSO SUD

REGIONE VENETO		
		PROVINCIA DI VENEZIA
COMUNE DI JESOLO		

SOGGETTO PROPONENTE
FE.V.A. sas - via Vicolo Nuovo n. 63/A - 30027 San Donà di Piave (VE)
C.F. - P.IVA 03368600270

SOGGETTO PROPRIETARIO
PERSICO NICOLA - via Scotto n 2 - Villorba (TV)
C.F. PRSNCL69R02L7360

INTERVENTO PROPOSTO AI SENSI DELL'ART. 15 COMMA 2 TER DELLA LEGGE REGIONALE N. 32 DEL 29-11-2013 "Sviluppo e sostenibilità del turismo in Veneto"				
UBICAZIONE:	COMUNE DI JESOLO - via Adriatico			
	N.C.T. - Foglio 36 mappali 9 - 10 - 11 - 13 - 15 - 96 - 97 e porzione mappali 3 - 4 - 95			
OGGETTO:	PROGETTO DI UN POLO SPORTIVO - TURISTICO - COMMERCIALE CON ANNESSI SERVIZI			
	PER LA REALIZZAZIONE DI UN IMPIANTO SPORTIVO POLIVALENTE DI TIPOLOGIA			
	INDOOR FINALIZZATO ALLA DISCIPLINA DI CICLISMO SU PISTA - VELODROMO CAT. 1A -			
PROGETTISTI:	Dott. Arch. Marco Pavan - via G. Leopardi n. 12 - 30027 San Donà di Piave (VE)			
	Geom. Alessandro Ferrazzo - via Argine San Marco n. 74 - 30027 San Donà di Piave (VE)			
REV.	DATA	DESCRIZIONE	TAVOLA	
001	03-10-2014	RENDER ESTERNI		A.16
002	16-02-2015			
003	13-05-2015			
003a	02-10-2015			
004	06-10-2015			